Yousri
Umesh

BTS SIO 1

Projet 4: Virtualisation d'un OS
Documentation installation VirtualBox et Lubuntu

Étape 1: Ouvrez Oracle Virtualbox et cliquez sur "Nouvelle".

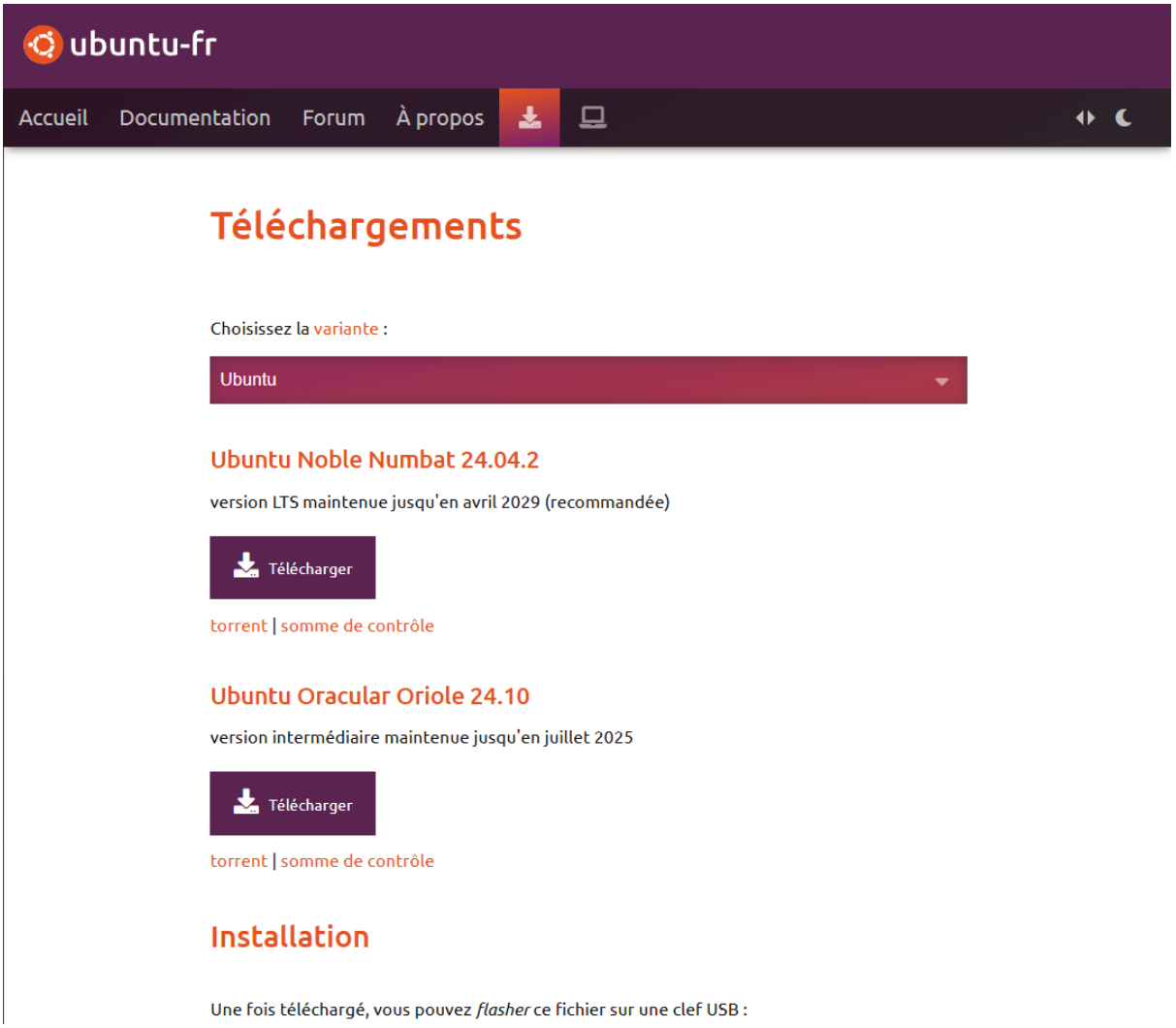

Étape 2: Ouvrez Oracle Virtualbox et cliquez sur “Nouvelle”.

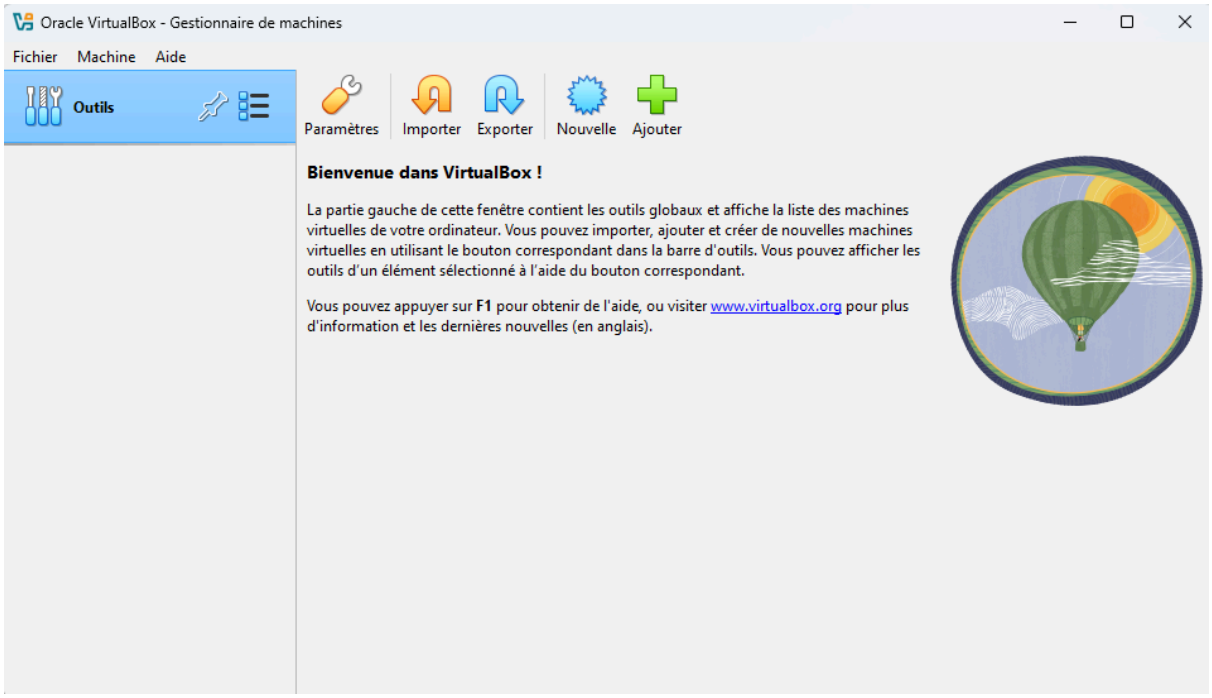

Étape 3: Donnez le nom “Ubuntu-2021” à votre machine virtuelle, ajoutez le fichier Ubuntu que vous avez téléchargé et cliquez sur “Suivant” .

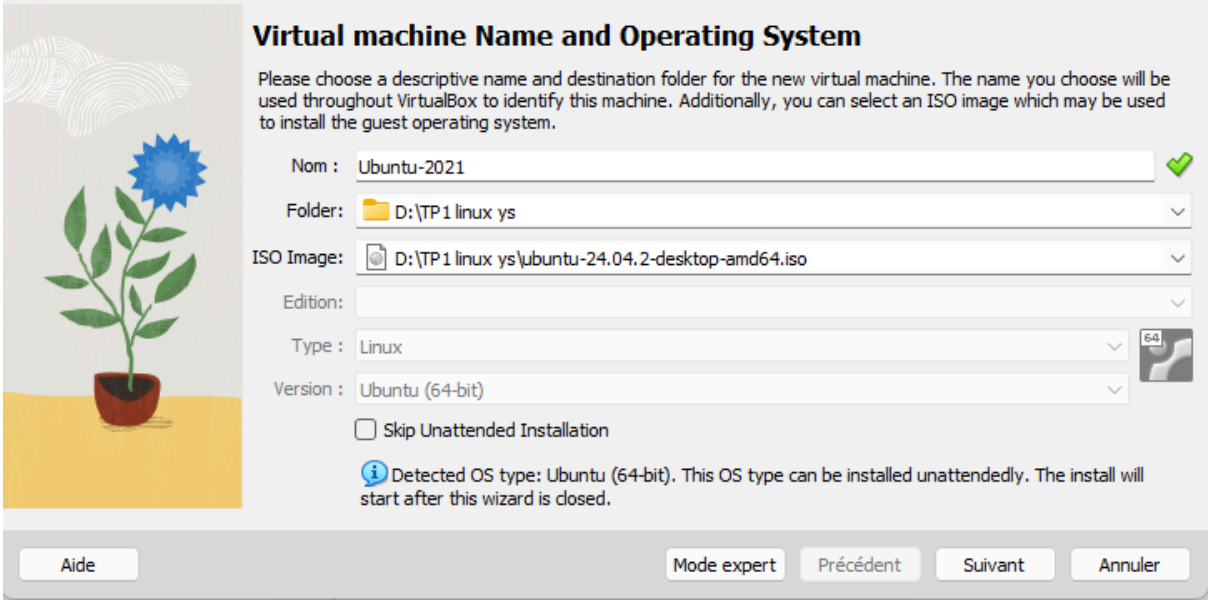

Étape 3: Mettre la mémoire vive et le nombre de processeurs a 1024Mb. Cliquez sur “Suivant”.

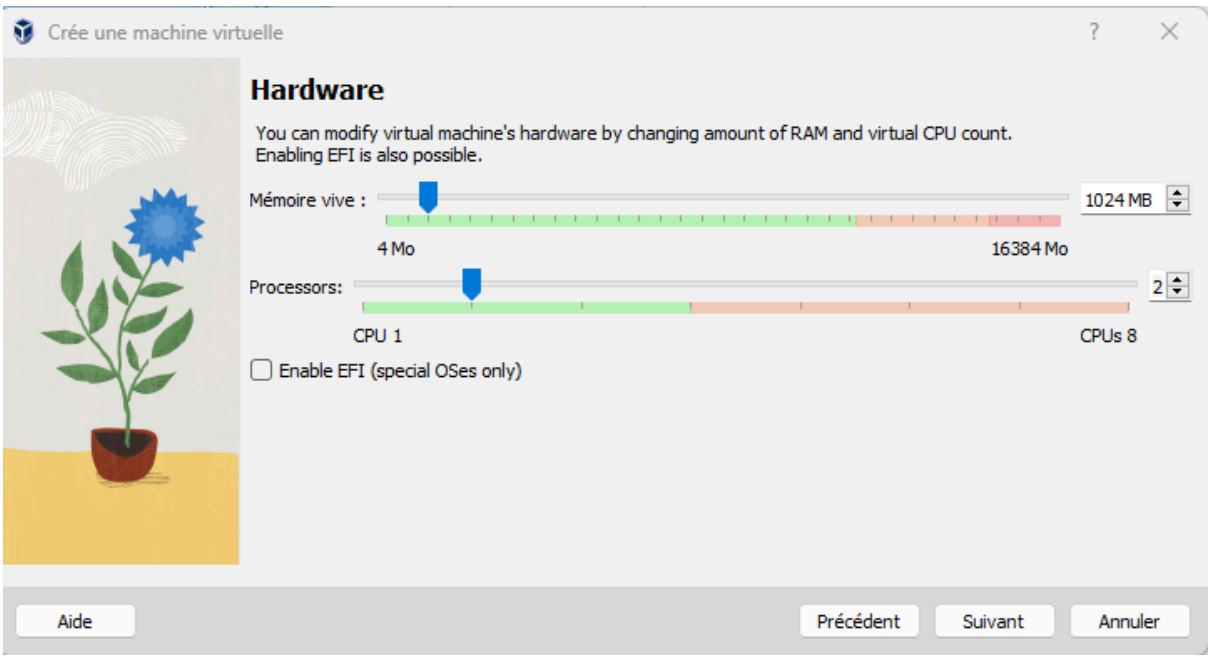

Étape 4: Mettre 8 Go. Cliquez sur “Suivant”.

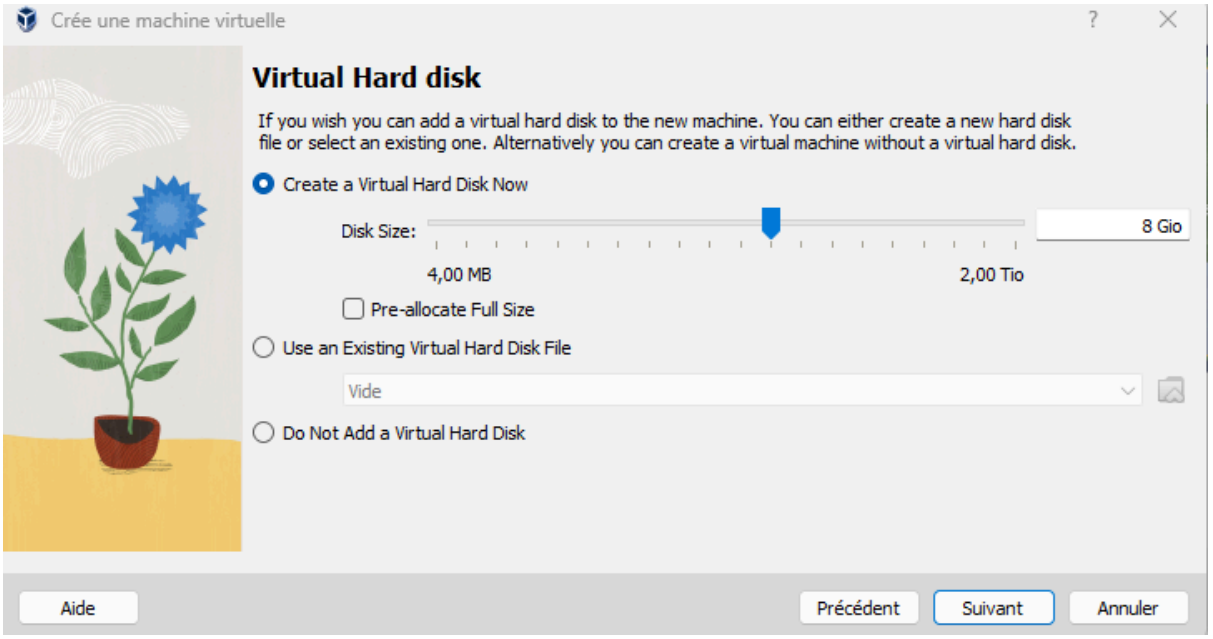

Étape 5: Mettre les options demandées. et cliquez sur entrer.

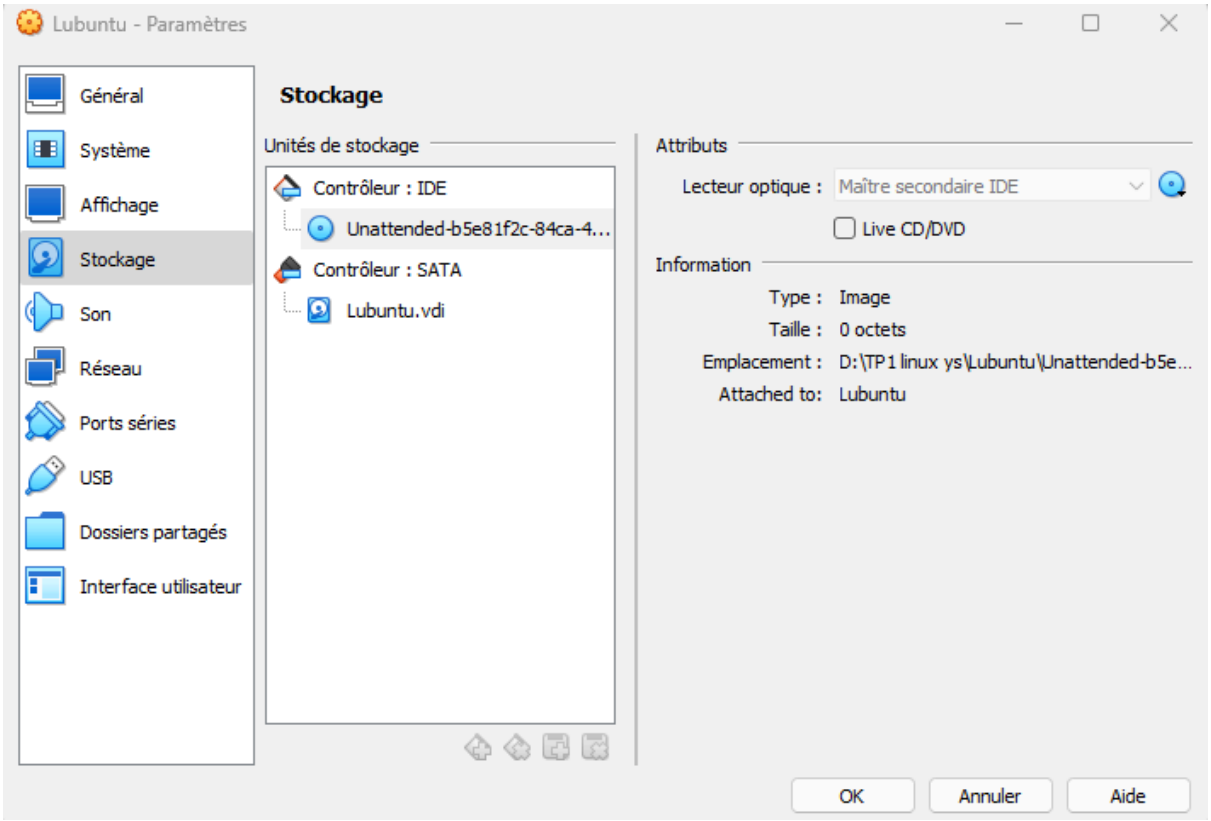

Étape 6: Vérifier dans le dossier “Lubuntu” que le fichier fait une taille de 2 048 ko.

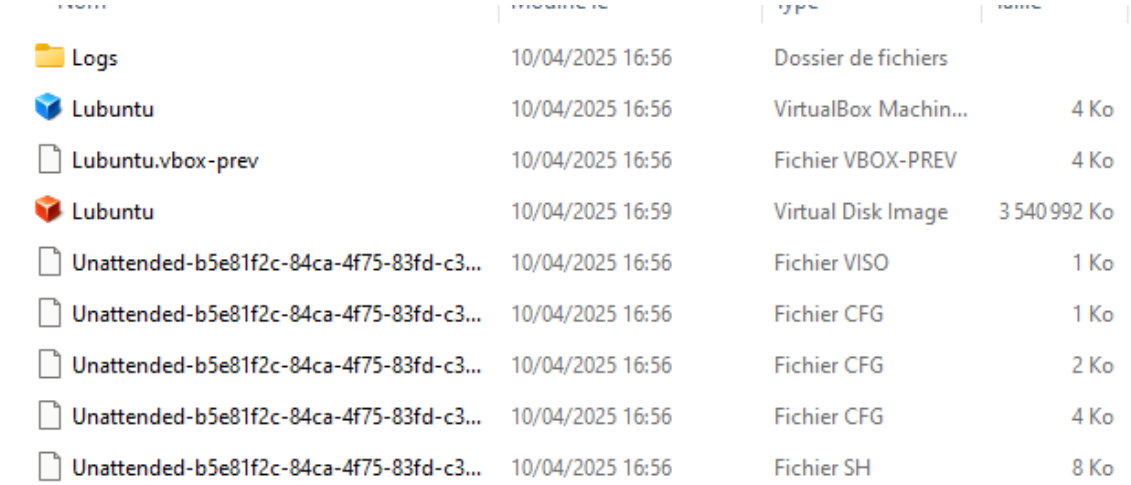

Logs	10/04/2025 16:56	Dossier de fichiers	
Lubuntu	10/04/2025 16:56	VirtualBox Machin...	4 Ko
Lubuntu.vbox-prev	10/04/2025 16:56	Fichier VBOX-PREV	4 Ko
Lubuntu	10/04/2025 16:59	Virtual Disk Image	3 540 992 Ko
Unattended-b5e81f2c-84ca-4f75-83fd-c3...	10/04/2025 16:56	Fichier VISO	1 Ko
Unattended-b5e81f2c-84ca-4f75-83fd-c3...	10/04/2025 16:56	Fichier CFG	1 Ko
Unattended-b5e81f2c-84ca-4f75-83fd-c3...	10/04/2025 16:56	Fichier CFG	2 Ko
Unattended-b5e81f2c-84ca-4f75-83fd-c3...	10/04/2025 16:56	Fichier CFG	4 Ko
Unattended-b5e81f2c-84ca-4f75-83fd-c3...	10/04/2025 16:56	Fichier SH	8 Ko

Question 4:

Le fichier fait 2048 ko, je pense qu'il grossira progressivement jusqu'à 8 Go au fur et à mesure de l'utilisation.

Question 5:

1. La machine marche très bien et nous conduit a continué

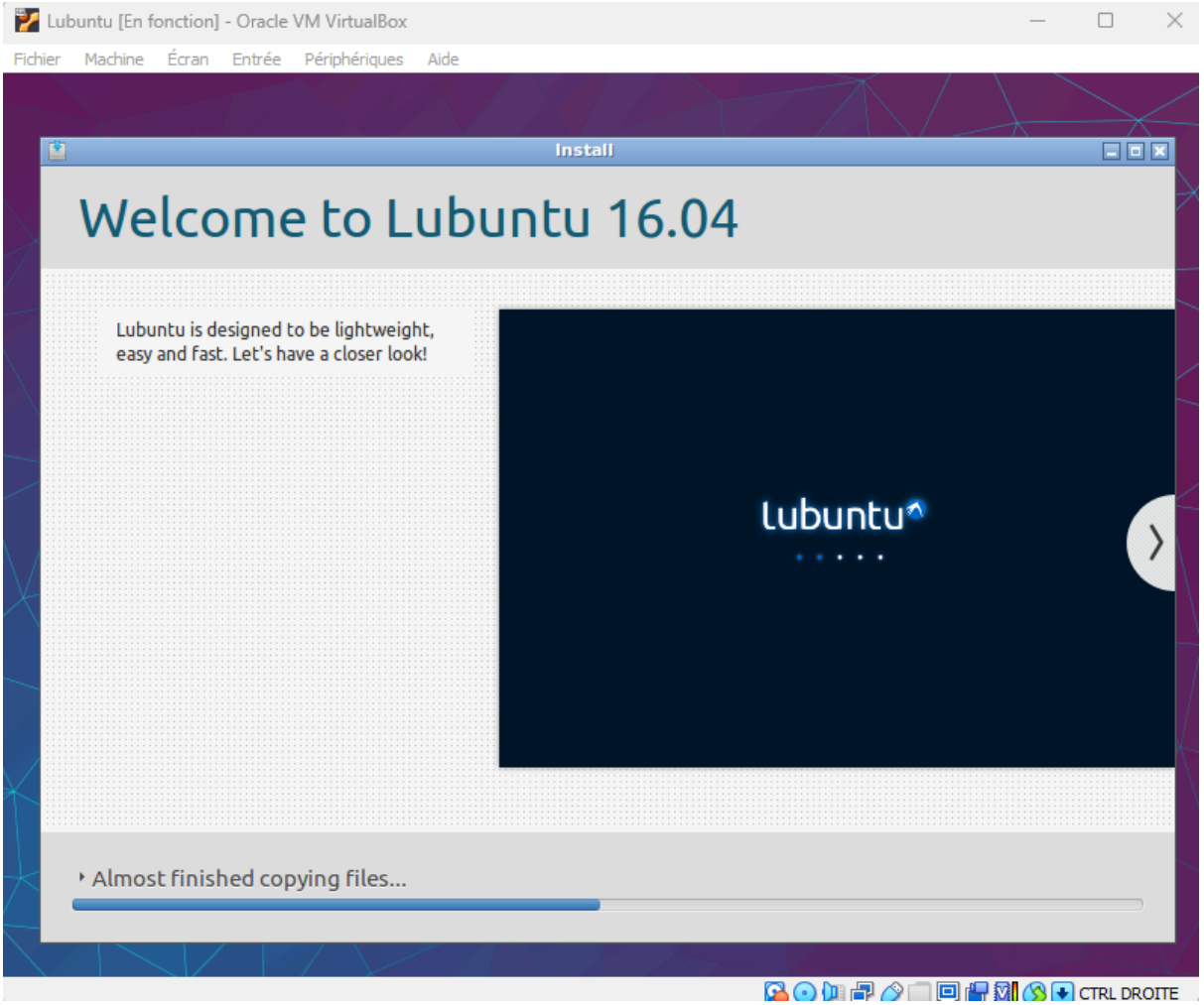

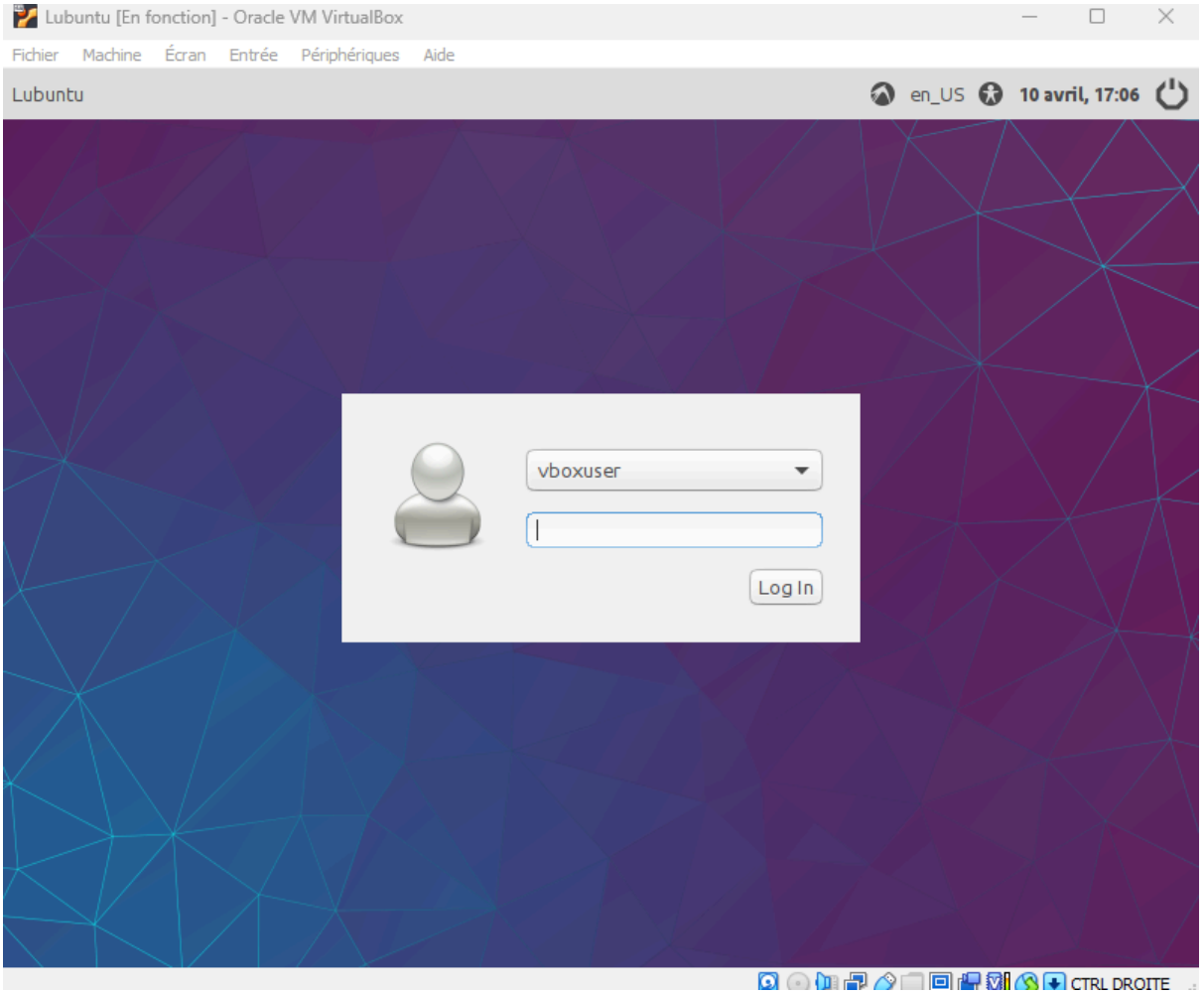
Lubuntu [En fonction] - Oracle VM VirtualBox
Fichier
Machine
Écran
Entrée
Périphériques
Aide
Lubuntu
en_US
10 avril, 17:06
vboxuser
Log In
CTRL DROITE